День 1

UML

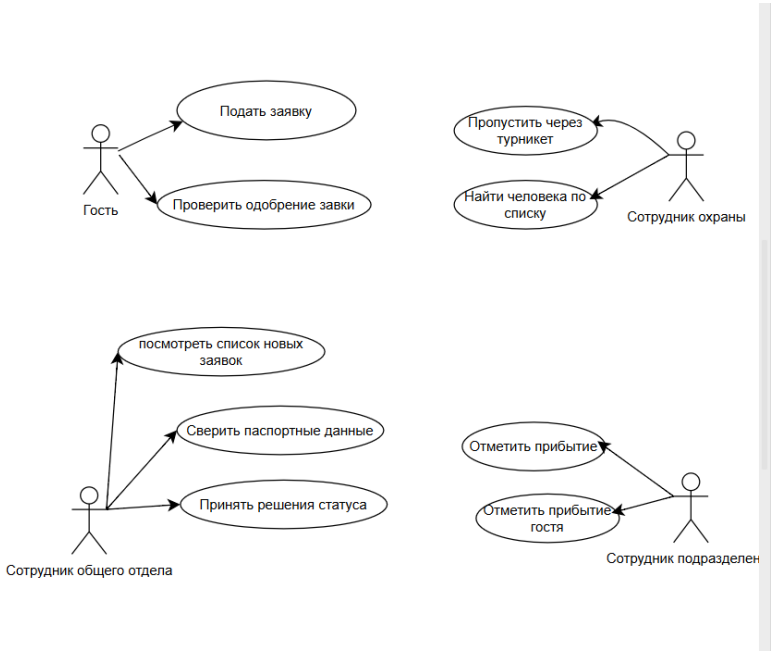

Рисунок 1 - UML-диаграмма вариантов использования

ERD

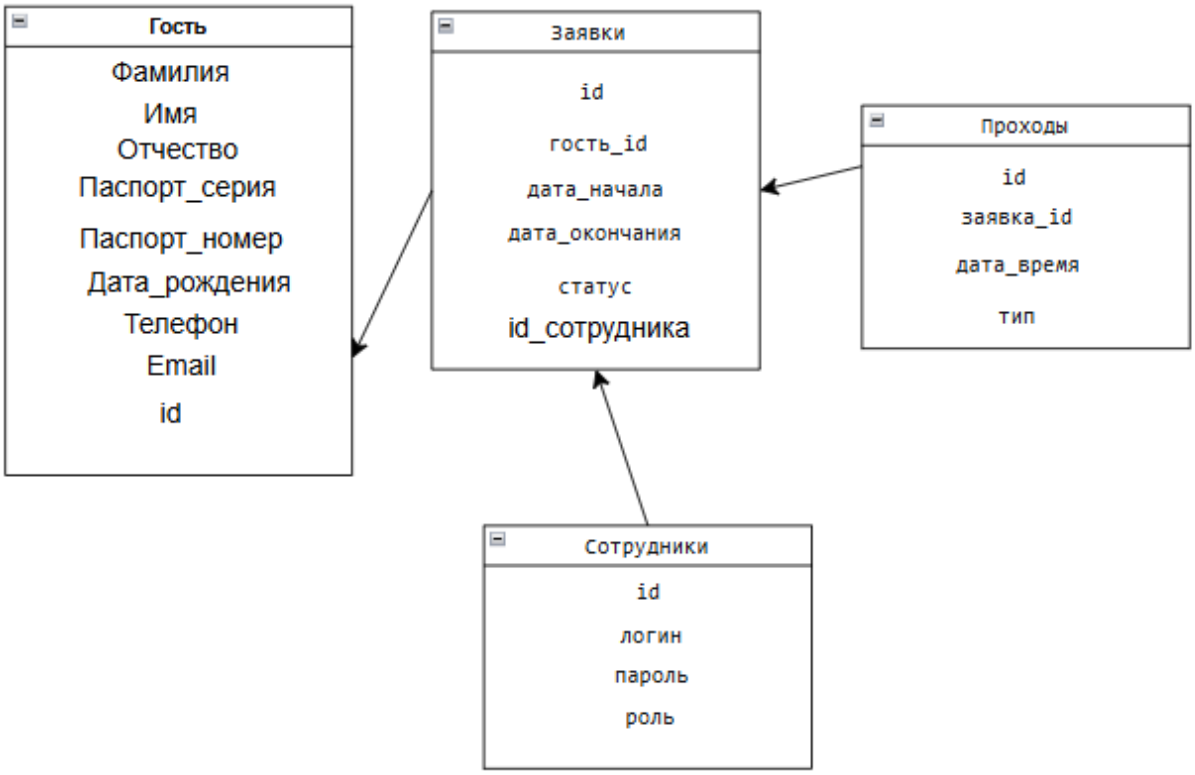

Рисунок 2 - ERD-диаграмма

БД в Postgres(3НФ)

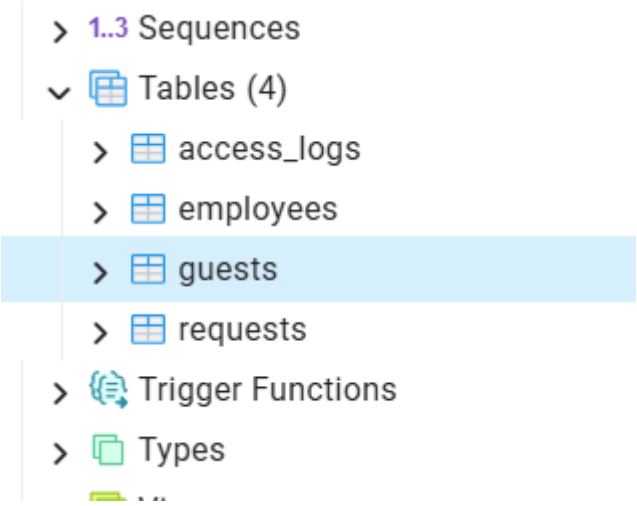

Рисунок 3 - Список таблиц

Создала миграцию в MS SQLServer

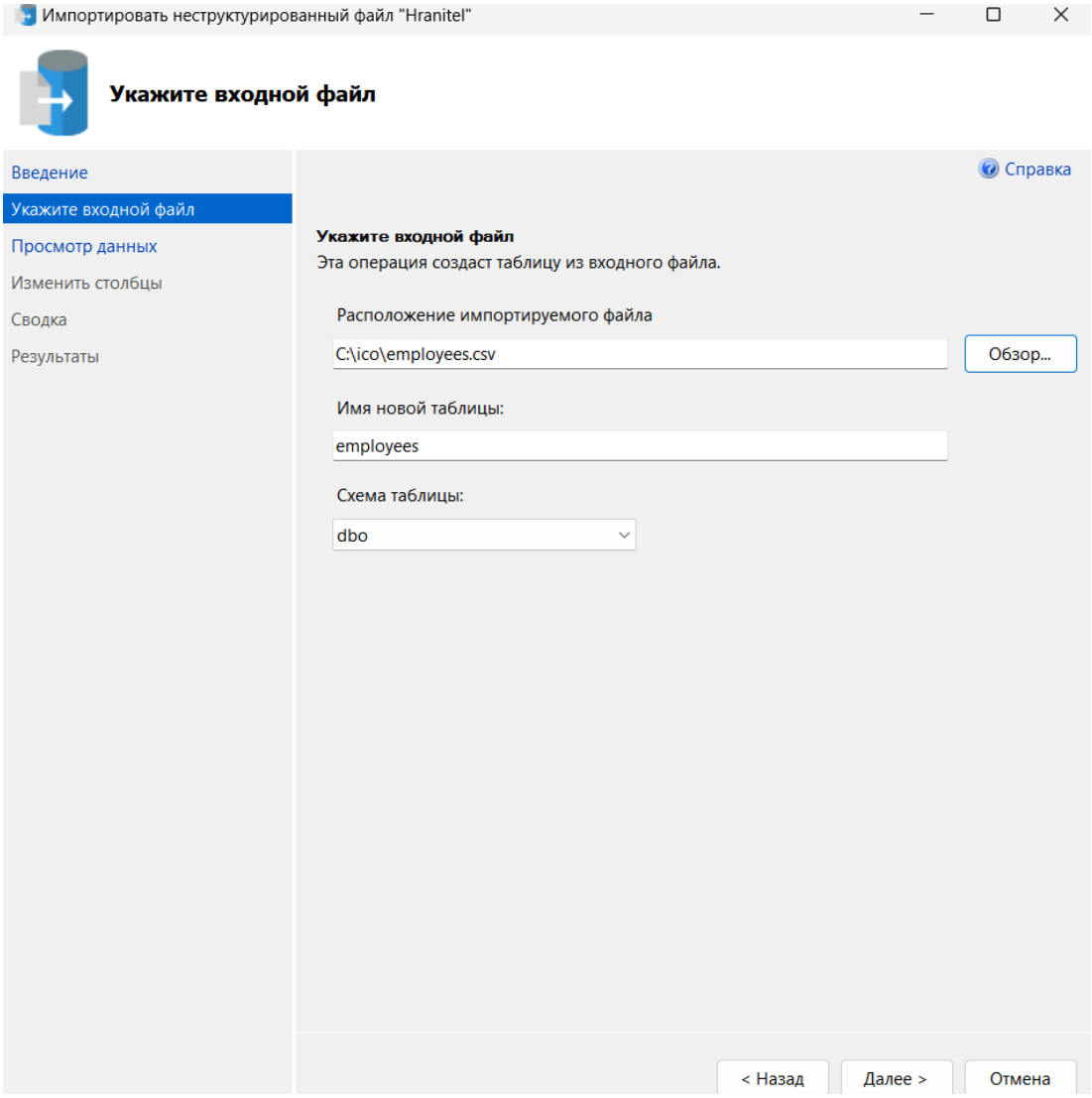

Импортировала файлы csv из postgress в sql

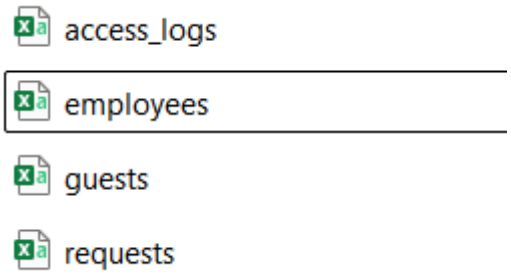
access_logs
employees
guests
requests

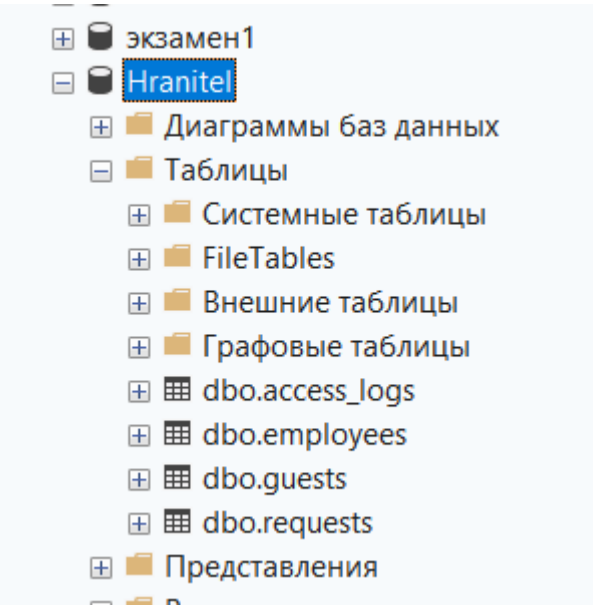
экзамен1
Hranitel
Диаграммы баз данных
Таблицы
Системные таблицы
FileTables
Внешние таблицы
Графовые таблицы
dbo.access_logs
dbo.employees
dbo.guests
dbo.requests
Представления

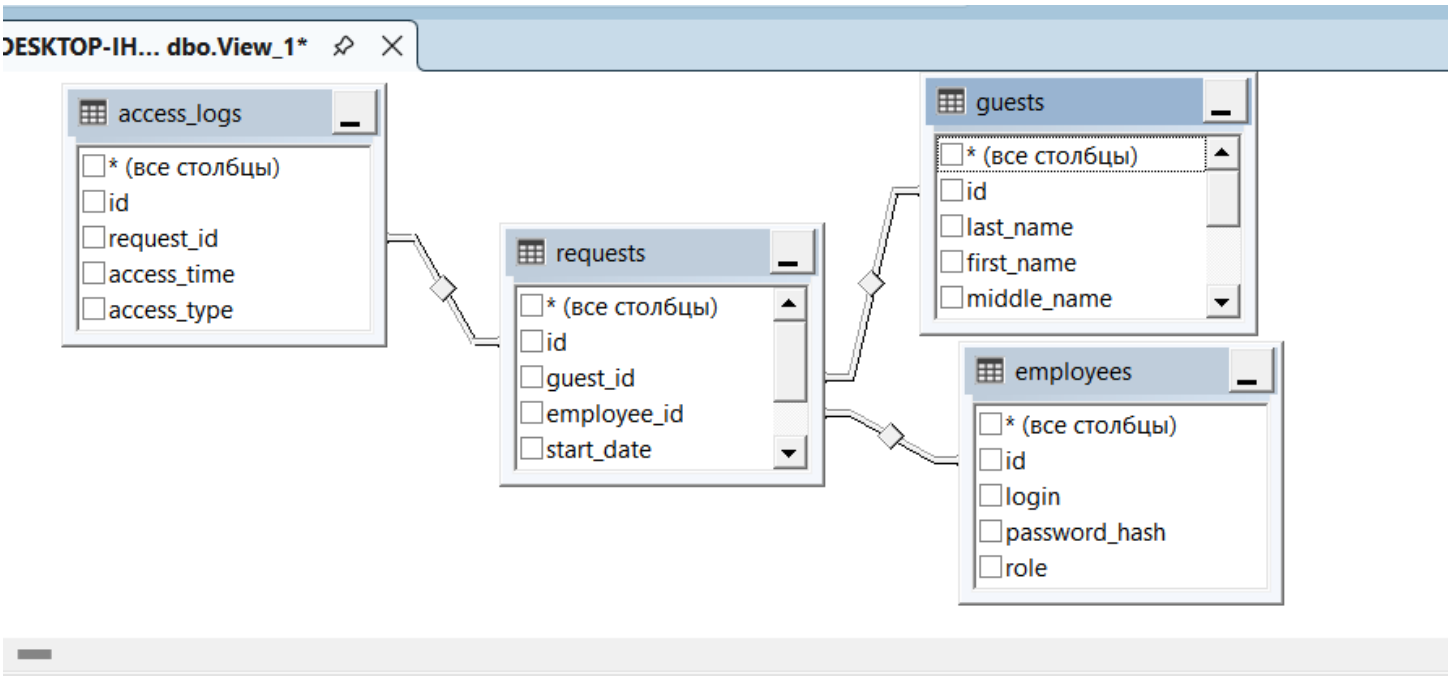
DESKTOP-IH... dbo.View_1*
access_logs
* (все столбцы)
id
request_id
access_time
access_type
requests
* (все столбцы)
id
guest_id
employee_id
start_date
guests
* (все столбцы)
id
last_name
first_name
middle_name
employees
* (все столбцы)
id
login
password_hash
role

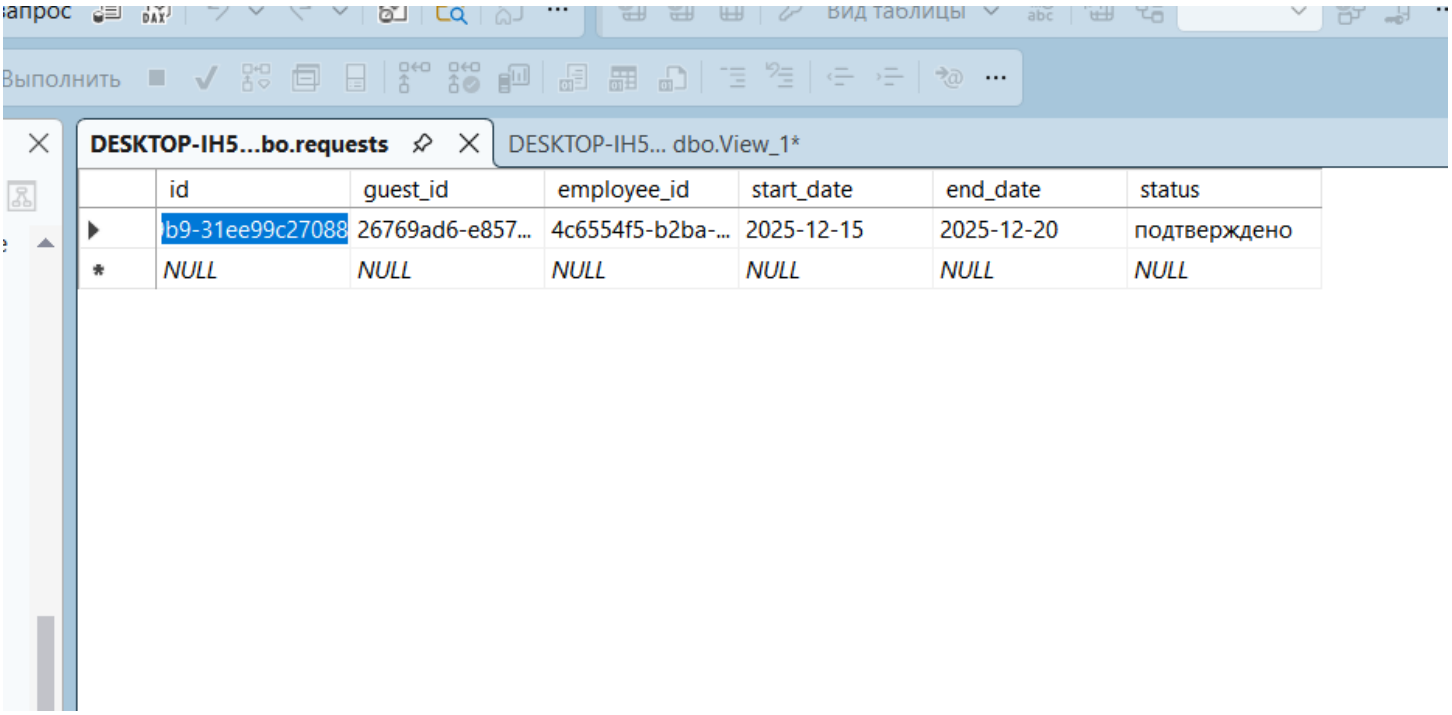

id	guest_id	employee_id	start_date	end_date	status
b9-31ee99c27088	26769ad6-e857...	4c6554f5-b2ba-...	2025-12-15	2025-12-20	подтверждено
NULL	NULL	NULL	NULL	NULL	NULL

Заполнены тестовыми данными которые ранее написала в podtgress

База знаний

Таблица Guests

Колонка	Тип данных	Обязательность	Первичный ключ	Внешний ключ	Описание
id	UUID	NOT NULL	есть	Нет	Уникальный идентификатор гостя
last_name	VARCHAR(100)	NOT NULL	нет	Нет	Фамилия
first_name	VARCHAR(100)	NOT NULL	нет	Нет	Имя
middle_name	VARCHAR(100)	NULL	нет	Нет	Отчество
phone	VARCHAR(20)	NOT NULL	нет	Нет	Номер телефона
email	VARCHAR(100)	NULL	нет	Нет	Электронная почта

Таблица access_logs

Колонка	Тип данных	Обязательность	Первичный ключ	Внешний ключ	Описание
id	INTEGER	NOT NULL	да	нет	Уникальный идентификатор записи о проходе
request_id	INTEGER	NOT NULL	нет	да (→ requests.id)	Номер заявки, по которой гость проходит
access_time	DATE	нет	нет	нет	Дата и время прохода через КПП
access_type	VARCHAR(10)	нет	нет	нет	Тип прохода (entry/exit или есть/нет)

ekuyees

Колонка	Тип данных	Обязательность	Первичный ключ	Внешний ключ	Описание
id	UUID	NOT NULL	да	нет	Уникальный идентификатор сотрудника
login	VARCHAR(50)	NOT NULL	нет	нет	Логин для входа
password_hash	VARCHAR(255)	NOT NULL	нет	нет	Хэш пароля
role	VARCHAR(30)	NOT NULL	нет	нет	Роль (general, security, head)

Requests

Колонка	Тип данных	Обязательность	Первичный ключ	Внешний ключ	Описание
id	UUID	NOT NULL	да	нет	Уникальный идентификатор заявки
guest_id	UUID	NOT NULL	нет	да (→ guests.id)	Идентификатор гостя, подавшего заявку
employee_id	UUID	NOT NULL	нет	да (→ employees.id)	Идентификатор сотрудника, проверившего заявку
start_date	DATE	NOT NULL	нет	нет	Дата начала визита
end_date	DATE	NOT NULL	нет	нет	Дата окончания визита
status	VARCHAR(30)	NOT NULL	нет	нет	Статус заявки (подтверждено, новая, отклонена, закрыта)